

Souhlas se stavbou – příloha 1

Hážovický potok, Hážovice – oprava PB zdi

Investor: Povodí Moravy s.p., Dřevařská 932/1, 602 00 Brno

Vlastníci dotčených pozemků: Závorková Marie, Hážovice 2110, 756 61 Rožnov p.R.

Závorková Ludmila, Hážovice 2110, 756 61 Rožnov p.R.

Závorková Pavla, 5. května 1534, 756 61 Rožnov p.R.

Dne 9.9.2019 bylo v Hážovicích 2110, 756 61 Rožnově p.R. mezi Závorkovi a povodím Moravy dohodnuto:

- Závorková Marie, Závorková Ludmila, Závorková Pavla - vlastníci pozemků 833/8, 833/10, 833/9, 73 **souhlasí** s realizací stavby - oprava poškozené nástavby opěrné zdi
 - příjezdová trasa byla dohodnuta viz příloha č.2. - je zakreslena zelenými šipkami
 - trasa č.1. – na horním konci zahrady (ve směru od Vigantic) - po demontáži plotu mezi cestou a zahradou sjezd z hlavní cesty podél dřevěného plotu do Hážovky a průjezd Hážovkou po proudu k místu stavby
 - trasa č.2. – z hlavní cesty branou sjezd dolů na dvůr (k dlažbě)
 - trasa č.3. - z hlavní cesty po demontáži plotu sjezd dolů ke zdi
- dále dohodnuto:
- Závorkovi před realizací stavby vyklidí příjezdové prostory na dvoře vč. prostorů podél opravované zdi

.....
Závorková Marie

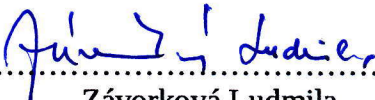
.....
Závorková Ludmila

.....
Závorková Pavla



J.: PM-40856/2019

Ev.Č.: 103882/2019

dne: 16.09.2019

Povodí Moravy, s.p.

listů: 4

Vloženo p.k. 12.9.2019

PŘÍLOHA Č.2.

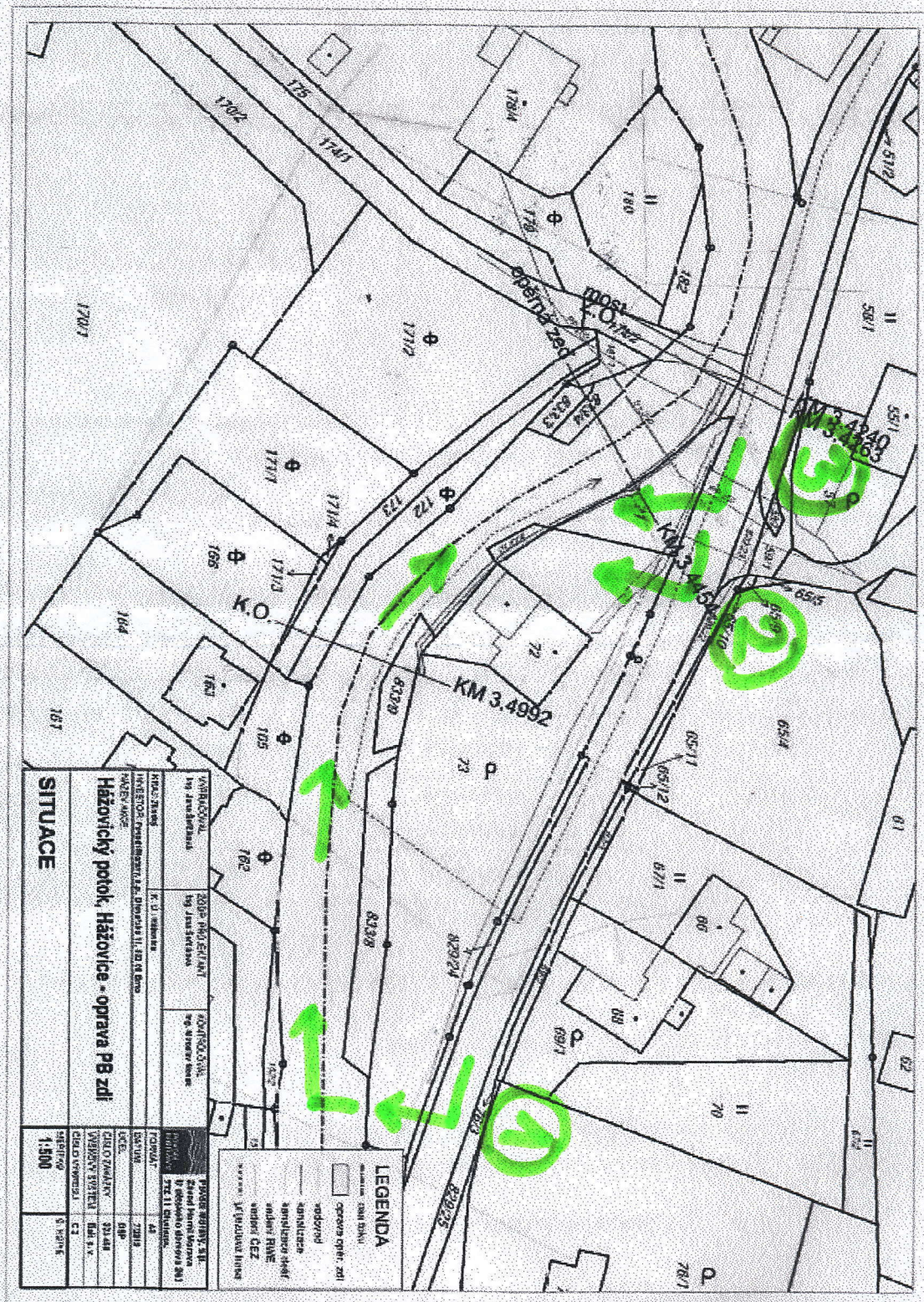

SOUHLAS SE STAVBOU

„Hážovický potok, Hážovice – oprava PB zdi“

Předmětem stavebního záměru je oprava poškozené nástavby na stávající pravobřežní opěrné zdi Hážovického potoka v úseku ř. km. 3,445 - 3,499 v majetku investora.

Investor akce:

Povodí Moravy s.p., Dřevařská 932/1, 602 00 Brno

Vlastník pozemku: Závorková Marie, Hážovice 2110, 756 61 Rožnov pod Radhoštěm

Parc. č. pozemku	Katastrální území	LV	dotčení pozemku
833/8	Hážovice	437	Příjezd na stavbu
833/10	Hážovice	437	Stavba
833/9	Hážovice	437	Stavba
73	Hážovice	437	Stavba, příjezd na stavbu

Vlastník výše uvedených pozemků souhlasí s realizací stavby dle zákresu v katastrální situaci. Tento souhlas je podkladem pro správní řízení a slouží jako vyjádření souhlasu účastníka řízení.

V Rožnově pod Radhoštěm dne.....

Závorková Marie Kontaktní tel.: 604 404 818

Vyznačení příjezdové trasy a stavebního záměru v katastrální situaci:

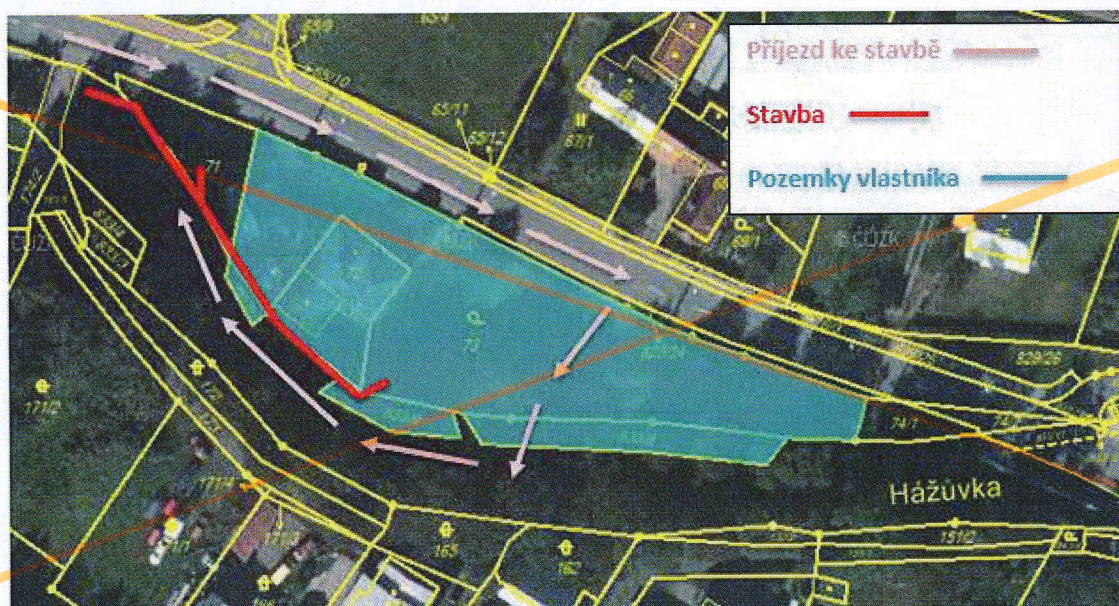

Závorková Ludmila

Závorková Pavla

Závorková Ludmila

Závorková Pavla

604 404 810

605 309 269

VIZ
PŘÍLOHY
Č. 1. 4

